



COMUNE DI VENEZIA

ZONA SOSTA A PAGAMENTO MARGHERA

Agevolazione Residenti



ASM S.p.A.
VENEZIA

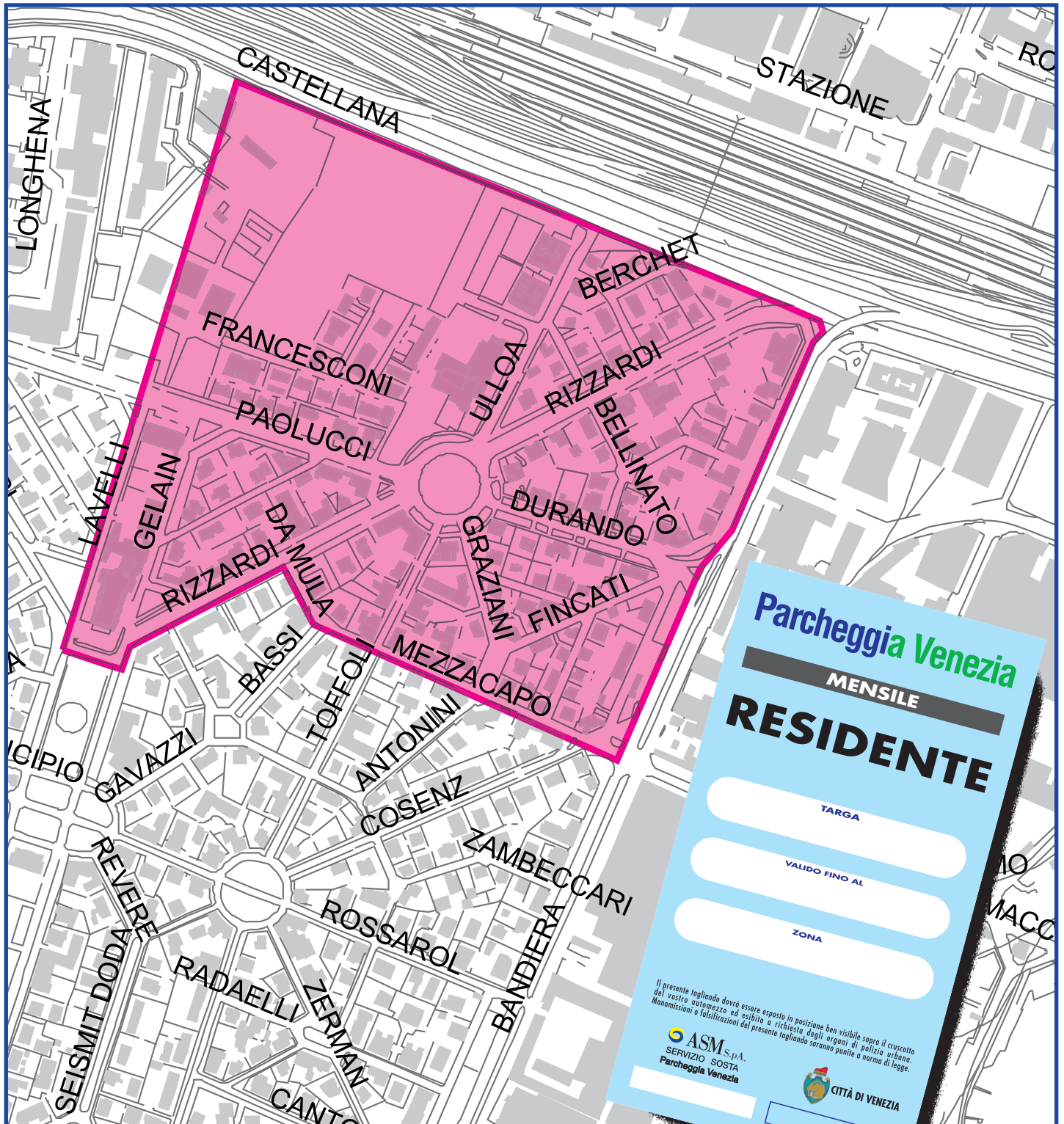

ZONA ROSA

Informazioni:

Azienda Servizi Mobilità S.p.A

Ufficio di Mestre

P.le Candiani, 34 - 30170 MESTRE (VE)

tel. 041 976844 - fax. 041 5054687

www.asmvenezia.it - asmestre@asmvenezia.it

Orario di apertura al pubblico:

dal lunedì al venerdì: 08:30 / 13:00 - martedì e venerdì. 14:30 / 17:00

sabato: 8:30 / 12:30

SOSTA A PAGAMENTO A MARGHERA: RICHIEDI L'AGEVOLAZIONE RISERVATA AI RESIDENTI!

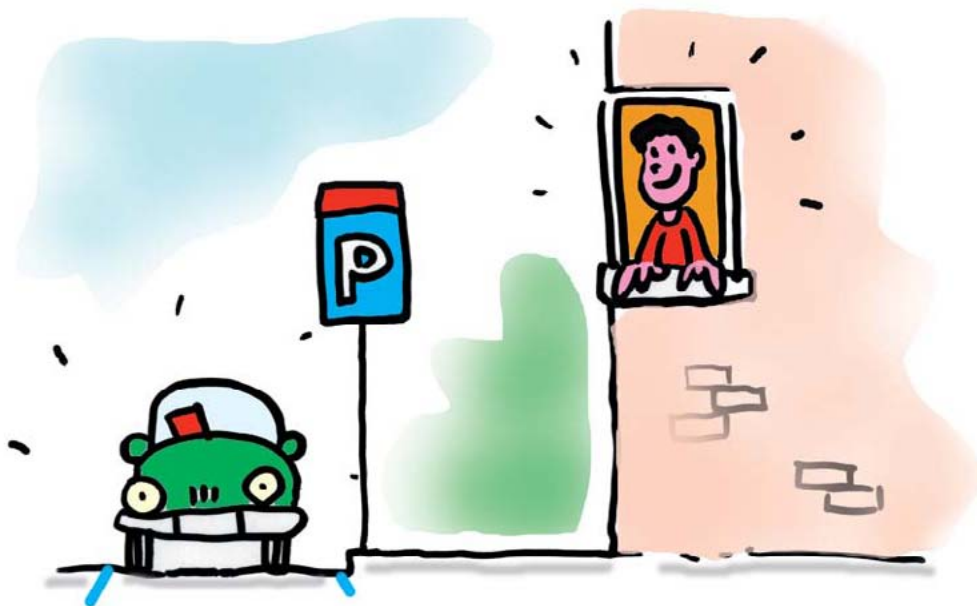

Dal 1 marzo 2011 nella **ZONA ROSA** (vedasi piantina riprodotta sul retro) la sosta su strada diviene a pagamento, alla tariffa oraria di € **0,60**.

Coloro che risiedono all'interno di tale area tuttavia possono ottenere un **PERMESSO DI SOSTA A TARIFFA AGEVOLATA** (formula abbonamento mensile/annuale).

COME OTTENERE L'AGEVOLAZIONE: La domanda, redatta sullo stampato allegato, può essere presentata:

- a mezzo posta ordinaria (presso l'Ufficio ASM di p.le Candiani 34 a Mestre – Venezia);
- via fax (allo 041-5054687);
- via e-mail (all'indirizzo asmestre@asmvenezia.it);
- a mano (si vedano gli orari di apertura degli uffici riportati sul retro)

avendo cura di allegare la seguente documentazione:

- fotocopia di un documento d'identità dell'intestatario dell'agevolazione;
- fotocopia carta di circolazione (per ogni auto del nucleo familiare);
- se l'auto è in leasing o a noleggio, copia del contratto stesso;
- in caso di utilizzo di auto aziendale, autorizzazione permanente del legale rappresentante all'utilizzo della stessa (da redigersi su carta intestata);
- fotocopia certificato Bollino blu in corso di validità.

Non appena il tagliando sarà pronto il Cliente verrà avvisato telefonicamente.

RITIRO/RECAPITO TAGLIANDO ABBONAMENTO Il **ritiro** dell'abbonamento si effettua presso l'ufficio di p.le Candiani, dove va eseguito anche il relativo pagamento.

In alternativa il Cliente può chiedere, contestualmente alla domanda per l'agevolazione, la **consegna del tagliando a domicilio**. In tale ipotesi, confermata la sussistenza dei presupposti per il rilascio dell'agevolazione, il recapito avverrà solo previa dimostrazione dell'aver avuto pagamento del canone annuale di € 102 sul c/c bancario intestato ad ASM Iban - IT62M051880207700000048575 [procedura valida per il solo abbonamento annuale].

Il rilascio dell'agevolazione ai residenti proprietari di seconde auto privi di garage e ai possessori di garage con dimensioni insufficienti viene invece effettuato in base alla disponibilità dei posti nelle singole zone (numero chiuso).

VALIDITA': Il permesso di sosta ha decorrenza dalla consegna del tagliando (a nulla rilevando la circostanza il canone di abbonamento sia stato corrisposto anticipatamente) e comunque validità nella sola zona in cui il richiedente ha la residenza (contraddistinta convenzionalmente da un colore, nello specifico il rosa).

TARIFFE:

importo agevolazione per la 1^a autovettura;

€ 9,60 (IVA inclusa) mensile; € 102,00 (IVA inclusa) annuale

per la 2^a autovettura o per chi dispone di una garage troppo piccolo

€ 18,00 (IVA inclusa) mensile; € 180,00 (IVA inclusa) annuale